



# Ficha Técnica do Produto

Frigorífico Vale do Sapucaí Ltda

Ficha Técnica: 0602

REVISAO: 01

DATA: Abril/2023

Avenida Wagner Lemos Machado, 1100 - Bairro Açude - Itajubá MG - Cep 37.504-326 Tel. (35) 3629-7400 CNPJ 01.702.122/0001-92 I.E. 324.386.933.0005-6

## IDENTIFICAÇÃO DO PRODUTO

**Nome do produto:** Carne resfriada de bovino sem osso  
**Nome comercial:** Cupim

**Código:** 2102  
**Destino:** Mercado interno

## DESCRIÇÃO DO PRODUTO

Corte constituído das massas musculares situadas dorsalmente ao acém, características das raças zebuínas.  
Base óssea: extremidades superiores das cinco primeiras apófises espinhais das vértebras torácicas.  
Componentes musculares: trapézio, rombóide.

## ESPECIFICAÇÕES DO PRODUTO

1. Composto por : Cupim.
2. Remover todas as anomalias como: excesso de sebo, gânglios, ossos, coágulos sanguíneos, nervo cervical (ventral), linfonodos, cartilagens, hematomas, não apresentar partes queimadas pelo frio e etc.
3. Deixar a peça com 10% de gordura (90VL).
4. Sem cortes operacionais.
5. Cor vermelha característica.
6. Peso: Livre.
7. pH: Controlado na carcaça no máximo 5,99.

## FOTOS ILUSTRATIVAS DO PRODUTO

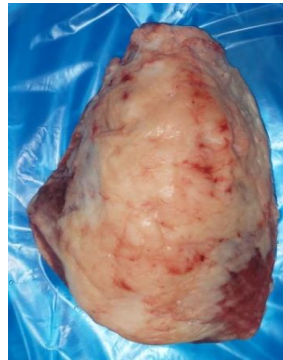

## PADRÃO MICROBIOLÓGICO

**Staphylococcus aureus:**  $5 \times 10^3$  UFC /g  
**Mesófilos aeróbios:**  $1 \times 10^5$  UFC/g  
**Listeria monocytogenes:** ausência / 25g  
**Coliformes termotolerantes:** NMP 0,1g  
**Salmonella:** Ausência/25g

## ESPECIFICAÇÃO DAS EMBALAGENS

1. As peças deverão ser embaladas em embalagens plástica termo encolhível com dimensões n° 34x44cm .
2. A etiqueta primária branca com dimensões n° 86x165mm específica para o mercado interno, deverá ser centralizada na peça.
3. Utilizar para impressão da etiqueta interna o Ribon misto verde com as dimensões n° 110x300mm.
4. As informações das etiquetas interna e testeira, devem ser preenchidas conforme produção do dia.
5. Embalagem secundária: a tampa de papelão a ser utilizada é de cor parda, modelo automática da marca FRIVASA com as dimensões n° 580x375x155mm.
6. Embalagem secundária: o fundo de papelão a ser utilizado é de cor parda, modelo automática com dimensões n° 558x361x155mm.
7. Acomodar até 20 unidades por caixa.
8. Colar na caixa a etiqueta secundária - Testeira

## FOTOS ILUSTRATIVAS DAS EMBALAGENS

Embalagem secundária



9. Utilizar para impressão das etiquetas testeiras o ribon de super resina (Azul) com as dimensões n° 76x450mm
10. Utilizar junto a etiqueta testeira o BOPP fosco, com as dimensões n° 40x40mm redonda vermelho, para identificação do produto resfriado
11. Conservar a 7°C.
12. Validade deverá ser de 3 meses.
13. Código DIPOA: 0407/1883.
14. Rastreabilidade:
1. Numero do SIF: **1883**
  2. Data do Abate: **(Dia/Mês/Ano)**
  3. Numero do lote: **00**
  4. Sexo dos animais: **M ou F**
  5. Idade dos animais: **0**

1 2 3 4 5  
**1883 0000000000**

Etiqueta interna

**FRIVASA**  
**CARNE RESFRIADA DE BOVINO SEM OSSO**  
**CUPIM 2102**  
 Data de Produção/Lote: **04/04/2023** Validade: **03/07/2023**  
 Registro no Ministério da Agricultura SIF/DIPOA sob n° **0407/1883**  
**MANTENHA RESFRIADO: 0°C a 7°C**  
**MINISTÉRIO DA AGRICULTURA**  
**BRASIL**  
**INSPECIONADO**  
**1883**  
**S.I.F.**  
 7 898937 155428  
 RASTREABILIDADE: 18833103230000  
**SAC**  
 (35) 3629-7400  
 INDÚSTRIA BRASILEIRA  
 FRIGORÍFICO VALE DO SAPUCAÍ LTDA. - ABATEDOURO FRIGORÍFICO  
 Av. Wagner L. Machado, nº 1100 - Itajubá - MG - Brasil - Tel.: (35) 3629-7400  
 CNPJ: 01.702.122/0001-92 - I.E.: 324.386.933-00-56  
 Peso da Embalagem: 15g - **NÃO CONTÉM GLUTEN**

Etiqueta testeira

**CUPIM**  
**CARNE RESFRIADA DE BOVINO SEM OSSO**  
 Data Produção: **04/04/2023** Data Validade: **03/07/2023** BUNIA  
 Tara: **0,847 Kg** Peso Bruto: **28,06**  
 Temperatura: **Manter Resfriado até 7°C** Glde: **1** Lote: **040423** Cod Produto: **2102**  
 7 898937 155428  
 INDUSTRIA BRASILEIRA  
 FRIGORÍFICO VALE DO SAPUCAÍ LTDA  
 CNPJ: 01.702.122/0001-92 - E: 324.386.933-00-56  
 Av. Wagner Lemos Machado, 1100  
 Açude - Itajubá - MG  
**www.frivasa.com.br**  
 01178989371554283102002721  
 Rastreabilidade: 18833103230000  
 Peso Líquido: **27,22 kg**  
 420001000875  
 420001000875  
 Tara Interna: **0,015 Kg**  
**NÃO CONTÉM GLUTEN**  
 Registro no Ministério da Agricultura  
 SIF / DIPOA Sob Nr: 0407/1883  
 Func.: 45135/134007

**CÓPIA ELETRÔNICA**  
 ESTE DOCUMENTO QUANDO IMPRESSO TORNA-SE CÓPIA NÃO CONTROLADA

ELABORADO POR		REVISADO POR	APROVADO POR
Tamara Carolina GQ	Líder	Alana Fogaça Gerente GQ	Saulo Germiniani Diretor