



# Ficha Técnica do Produto

Frigorífico Vale do Sapucaí Ltda

Ficha Técnica: 0106

REVISÃO: 0

DATA: Março 2017

Avenida Wagner Lemos Machado, 1100 - Bairro Açude - Itajubá MG - Cep 37.504-326 Tel. (35) 3629-7400 CNPJ 01.702.122/0001-92 I.E. 324.386.933.0005-6

## IDENTIFICAÇÃO DO PRODUTO

**Nome do produto:** Carne congelada de bovino sem osso **Código:** 3005  
**Nome comercial:** Contra filé **Destino:** Mercado interno

## DESCRIÇÃO DO PRODUTO

Corte obtido a partir do contra filé com cordão e sem aba, pela remoção do músculo espinhal dorsal que constitui o cordão do contra filé.

## ESPECIFICAÇÕES DO PRODUTO

1. Composto por: Contra filé retirado do traseiro.
2. Remover todas as anomalias como: excesso de gordura, sebo, gânglios, coágulos sanguíneos, nervo cervical, linfonodos, cartilagens, aponeuroses, sem capa e etc.
4. Sem cortes operacionais.
5. Cor vermelha característica.
6. Peso livre.
7. pH: Controlado na carcaça no máximo 5,99 pH.
8. A peça deve conter aproximadamente 50cm de comprimento e no mínimo 7cm de altura.

## FOTOS ILUSTRATIVAS DO PRODUTO



## PADRÃO MICROBIOLÓGICO

**Staphylococcus aureus:**  $5 \times 10^3$  UFC /g

**Mesófilos aeróbios:**  $1 \times 10^5$  UFC/g

**Listeria monocytogenes:** ausência / 25g

**Coliformes termotolerantes:** NMP 0,1g

**Salmonella:** Ausência/25g

## ESPECIFICAÇÃO DAS EMBALAGENS

1. As peças deverão ser embaladas em embalagens termo encolhíveis com dimensões 26x55cm (cód. 51796)
2. A etiqueta primária branca 86x165mm, (cód. 66655), específica para o mercado interno, deverá ser centralizada na peça.
3. Utilizar para impressão da etiqueta interna o Ribon misto verde com as dimensões nº 110x300mm (cód.50295).
4. As informações das etiquetas interna e testeira, devem ser preenchidas conforme produção do dia.
5. Embalagem secundária: a caixa de papelão a ser utilizada é de cor parda da marca FRIVASA com as dimensões 561x245x150mm (Cód. 61940).
6. Acomodar 3 unidades por caixa.
7. Colar na caixa a etiqueta secundária - Testeira (cód.66653)

## FOTOS ILUSTRATIVAS DAS EMBALAGENS

*Embalagem primária*



*Embalagem secundária*

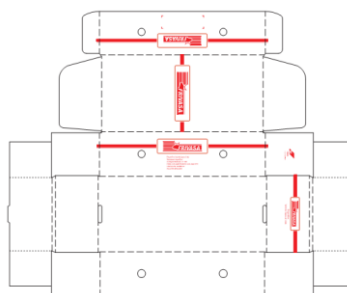

- 8. Forro: Não aplicável.
- 9. Separadores: Não aplicável.
- 10. Conservar a -12°C.
- 11. Validade deverá ser de 12 meses.
- 12. Código DIPOA: 0007/1883
- 13. Rastreabilidade:
  1. Numero do SIF: **1883**
  2. Data do Abate: **(Dia/Mês/Ano)**
  3. Numero do lote: **00**
  4. Sexo dos animais: **M ou F**
  5. Idade dos animais: **0**



Etiqueta testeira



CÓPIA ELETRÔNICA

ELABORADO POR	REVISADO POR	APROVADO POR
Willian Santos Assistente Controle de Qualidade	Larissa Garroni Coordenadora Controle de Qualidade	Emerson de Barros Germiniani Diretor