



# Ficha Técnica do Produto

Ficha Técnica: 0375

REVISÃO: 0

DATA: Julho 2017

Frigorífico Vale do Sapucaí Ltda

Avenida Wagner Lemos Machado, 1100 - Bairro Açude - Itajubá MG - Cep 37.504-326 Tel. (35) 3629-7400 CNPJ 01.702.122/0001-92 I.E. 324.386.933.0005-6

## IDENTIFICAÇÃO DO PRODUTO

**Nome do produto:** Rotula congelada de bovino  
**Nome comercial:** Rotula

**Código:** 5111  
**Destino:** Mercado interno

## DESCRIÇÃO DO PRODUTO

### ESPECIFICAÇÕES DO PRODUTO

1. Composto por : Rotula.
2. Remover todas as anomalias.
3. Sem cortes operacionais.
4. Cor vermelha característica.
5. Peso: Livre.
6. pH: Controlado na carcaça no máximo 5,99.

### FOTOS ILUSTRATIVAS DO PRODUTO

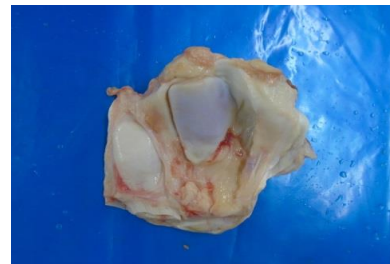
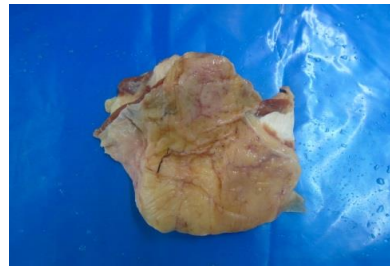

## PADRÃO MICROBIOLÓGICO

**Staphylococcus aureus:**  $5 \times 10^3$  UFC /g

**Mesófilos aeróbios:**  $1 \times 10^5$  UFC/g

**Listeria monocytogenes:** ausência / 25g

**Coliformes termotolerantes:** NMP 0,1g

**Salmonella:** Ausência/25g

### ESPECIFICAÇÃO DAS EMBALAGENS

1. As peças deverão ser embaladas em embalagens plástica termo encolhível com dimensões 34x44cm (cód. 56906).
2. A etiqueta primária branca 86x165mm especifica para o mercado interno, (cód.66655) deverá ser centralizada na peça.
3. Utilizar para impressão da etiqueta interna o Ribon misto verde com as dimensões n° 110x300mm (cód.50295).
4. As informações das etiquetas interna e testeira, devem ser preenchidas conforme produção do dia.
5. Embalagem secundária: a tampa de papelão a ser utilizada é de cor parda, modelo automática da marca FRIVASA com as dimensões 580x375x155mm (Cód. 66483).
6. Embalagem secundária: o fundo de papelão a ser utilizado é de cor parda, modelo automática com dimensões 558x361x155mm (Cód. 66483).
7. Acomodar quantas unidades couberem na caixa, de modo a otimizar o espaço mas desde que as mesmas fiquem de forma apresentável.
8. Colar na caixa a etiqueta secundária - Testeira (cód.66653).

### FOTOS ILUSTRATIVAS DAS EMBALAGENS

*Embalagem primária*



*Embalagem secundária*



9. Utilizar para impressão das etiquetas testeiras o ribon de super resina (Azul) com as dimensões nº 110x450mm (cód. 50726).

10. Forro: Não aplicável.

11. Lacre: Não aplicável.

12. Separadores: Não aplicável.

13. Conservar a -12°C.

14. Validade deverá ser de 12 meses.

15. Código DIPOA: 0016/1883.

16. Rastreabilidade:

1. Numero do SIF: **1883**
2. Data do Abate: **(Dia/Mês/Ano)**
3. Numero do lote: **00**
4. Sexo dos animais: **M ou F**
5. Idade dos animais: **0**



Etiqueta interna



Etiqueta testeira



**CÓPIA ELETRÔNICA**  
ESTE DOCUMENTO QUANDO IMPRESSO TORNA-SE CÓPIA NÃO CONTROLADA

ELABORADO POR	REVISADO POR	APROVADO POR
Willian Santos Assistente Controle de Qualidade	Larissa Garroni Coordenadora Controle de Qualidade	Emerson de Barros Germiniani Diretor Comercial