



# Ficha Técnica do Produto

Frigorífico Vale do Sapucaí Ltda

Ficha Técnica: 0224

REVISÃO: 0

DATA: Maio 2017

Avenida Wagner Lemos Machado, 1100 - Bairro Açude - Itajubá MG - Cep 37.504-326 Tel. (35) 3629-7400 CNPJ 01.702.122/0001-92 I.E. 324.386.933.0005-6

## IDENTIFICAÇÃO DO PRODUTO

**Nome do produto:** Carne Resfriada de bovino sem osso **Código:** 102012  
**Nome comercial:** Miolo da alcatra **Destino:** Mercado interno

## DESCRIÇÃO DO PRODUTO

Obtido do corte miolo ou coração da alcatra, pela remoção da gordura de cobertura.

### ESPECIFICAÇÕES DO PRODUTO

1. Composto por : Peça de miolo da alcatra retirado do quarto traseiro.
2. Remover todas as anomalias como: excesso de sebo, gânglios, ossos, coágulos sanguíneos, nervo cervical, linfonodos, cartilagens e etc.
3. Deixar a peça com 10% de gordura (90 VL).
4. Sem cortes operacionais.
5. Cor vermelha característica.
6. Peso: Livre.
7. pH: Controlado na carcaça no máximo 5,99.

### FOTOS ILUSTRATIVAS DO PRODUTO



## PADRÃO MICROBIOLÓGICO

**Staphylococcus aureus:**  $5 \times 10^3$  UFC /g  
**Mesófilos aeróbios:**  $1 \times 10^5$  UFC/g  
**Listeria monocytogenes:** ausência / 25g  
**Coliformes termotolerantes:** NMP 0,1g  
**Salmonella:** Ausência/25g

### ESPECIFICAÇÃO DAS EMBALAGENS

1. As peças deverão ser embaladas em embalagens termo encolhíveis dimensões 34x44cm (cód. 56906).
2. A etiqueta primária branca com dimensão 86x165mm, (cód.66655) específica para o mercado interno, deverá ser centralizada na peça.
3. Utilizar para impressão da etiqueta interna o Ribon misto verde com as dimensões nº 110x300mm (cód.50295).
4. As informações das etiquetas interna e testeira, devem ser preenchidas conforme produção do dia.
5. Embalagem secundária: a tampa de papelão a ser utilizada é de cor parda, modelo automática da marca FRIVASA com as dimensões 580x375x155mm (Cód. 66483).
6. Embalagem secundária: o fundo de papelão a ser utilizado é de cor parda, modelo automática com dimensões 558x361x155mm (Cód. 66483.)
7. Acomodar até 10 unidades por caixa.
8. Colar na caixa a etiqueta secundária - Testeira (cód.66653).

### FOTOS ILUSTRATIVAS DAS EMBALAGENS

*Embalagem primária*

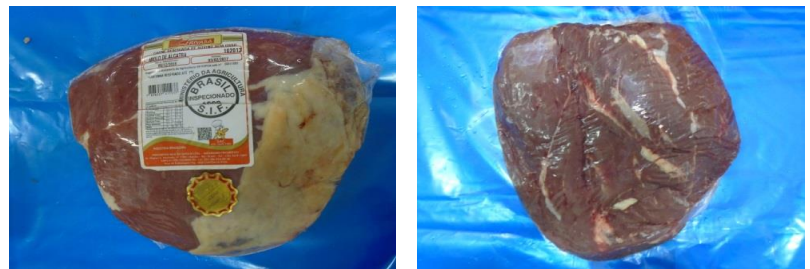

*Embalagem secundária*



9. Utilizar para impressão da etiqueta testeira o ribon de super resina (azul) com as dimensões nº 110x450mm (cód. 50726).

10. Colar junto a embalagem primaria adesivo selo frivasa ouro (cód. 54518).

11. Forro: Não aplicável.

12. Lacre: Não aplicável.

13. Separadores: Não aplicável.

14. Conservar a 7°C.

15. Validade deverá ser de 2 meses.

16. Código DIPOA: 0001/1883

17. Rastreabilidade:

1. Numero do SIF: **1883**
2. Data do Abate: **(Dia/Mês/Ano)**
3. Numero do lote: **00**
4. Sexo dos animais: **M ou F**
5. Idade dos animais: **0**



Etiqueta selo Frivasa



Etiqueta intena



Etiqueta testeira

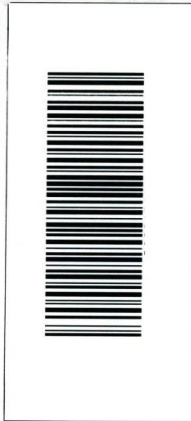

CÓPIA ELETRÔNICA

ESTE DOCUMENTO QUANDO IMPRESSO TORNA-SE CÓPIA NÃO CONTROLADA

ELABORADO POR

REVISADO POR

APROVADO POR

*Willian Santos*  
Willian Santos  
Assistente Controle de Qualidade

*Larissa Garroni*  
Larissa Garroni  
Coordenadora Controle de Qualidade

*Emerson de Barros Germiniani*  
Emerson de Barros Germiniani  
Diretor Comercial