



# Ficha Técnica do Produto

Frigorífico Vale do Sapucaí Ltda

Ficha Técnica: 0449

REVISÃO: 0

DATA: Outubro 2017

Avenida Wagner Lemos Machado, 1100 - Bairro Açude - Itajubá MG - Cep 37.504-326 Tel. (35) 3629-7400 CNPJ 01.702.122/0001-92 I.E. 324.386.933.0005-6

## IDENTIFICAÇÃO DO PRODUTO

**Nome do produto:** Carne congelada de Bovino sem osso **Código:** 40066  
**Nome comercial:** Bife do vazio - Flanksteak **Destino:** Mercado externo - Aruba

## DESCRIÇÃO DO PRODUTO

cutel preparado a partir do vazio, constituído pela porção grossa do músculo reto abdominal.  
Base óssea: bordo distal da última costela, apófises transversas das vértebras lombares e tuberosidade do íleo.  
Componentes musculares: reto abdominal.

### ESPECIFICAÇÕES DO PRODUTO

1. Composto por: Bife do vazio.
2. Remover todas as anomalias como: Gordura, sebo e etc.
3. Sem cortes operacionais.
4. Cor: característica.
5. Peso: livre.
6. pH: Controlado na carcaça no máximo 5,99.

### FOTOS ILUSTRATIVAS DO PRODUTO

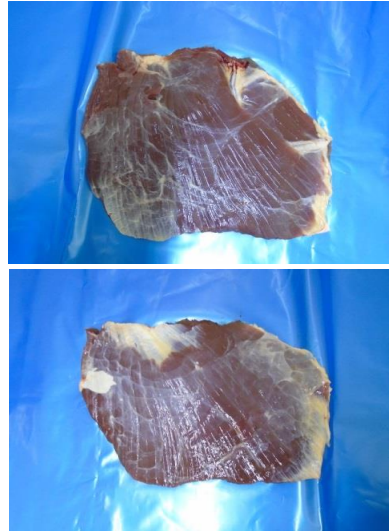

## PADRÃO MICROBIOLÓGICO

Não aplicável

### ESPECIFICAÇÃO DAS EMBALAGENS

1. As peças deverão ser embaladas em 3 camadas interfolhadas por embalagem fundo nas dimensões de 1,00x80x40cm (cód. 64771).
2. A etiqueta primária branca 86x165mm (cód. 66655), especifica para o mercado Aruba, deverá ser centralizada na peça.
3. Utilizar para impressão da etiqueta interna o Ribon misto verde com as dimensões n° 110x300mm (cód.50295).
4. As informações das etiquetas interna e testeira, devem ser preenchidas conforme produção do dia.
5. Embalagem secundária: a tampa de papelão a ser utilizada é de cor parda, modelo automática da marca FRIVASA com as dimensões 580x375x155mm (Cód. 66483).
6. Embalagem secundária: o fundo de papelão a ser utilizado é de cor parda, modelo automática com dimensões 558x361x155mm (Cód. 66483).
7. Colar na caixa a etiqueta secundária - Testeira (cód.66653).

### FOTOS ILUSTRATIVAS DAS EMBALAGENS

*Embalagem primária*

Não aplicável

*Embalagem Secundária*



8. Utilizar para impressão da etiqueta testeira o ribon misto com as dimensões n° 110x300mm (cód. 50295).
9. Forro: Embalagem plástica com dimensões 1,00x0,80x40cm (Cód. 64771).
10. Lacre na caixa: Não aplicável.
11. Separadores: Não aplicável.
12. Conservar a -18°C.
13. Validade deverá ser de 24 meses.
14. Código DIPOA: 0212/1883.
15. Rastreabilidade:
  1. Numero do SIF: **1883**
  2. Data do Abate: **(Dia/Mês/Ano)**
  3. Numero do lote: **00**
  4. Sexo dos animais: **M ou F**
  5. Idade dos animais: **0**

1 2 3 4 5  
**1883 0000000000**

Etiqueta interna

|  |   |  |
|--|---|--|
| <b>FRIVASA</b>   |   | <b>MINISTÉRIO DA AGRICULTURA<br/>BRASIL<br/>INSPECIONADO<br/>1883<br/>S.I.F.</b> |
| <b>FROZEN BONELESS BEEF / CARNE CONG DE BOV S/ OSSO<br/>FLANKSTEAK / BIFE DO VAZIO</b>   |   |  |
| PRODUCTION DATE / LOT:<br>DATA DE PRODUÇÃO / LOTE:   |   |  |
| FREZZING DATE:<br>DATA DE CONGELAMENTO:  |   |  |
| AT -18°C THE PRODUCT SHOULD:<br>A -18°C O PRODUTO DEVE SER CONSUMIDO ATÉ:  | INDÚSTRIA BRASILEIRA                                |  |
| TRACEABILITY CODE / CÓDIGO DE RASTREABILIDADE:   | KEEP FROZEN AT<br>MANTENHA CONGELADO A <b>-18°C</b> |  |
| Uso autorizado pelo Ministério da Agricultura SIF/DIPOA sob n°<br>NÃO CONTEM GLÚTEN / DOES NOT CONTAIN GLUTEN  |   | 0212/1883  |
|  |   | Peso da Embalagem: 15g   |
| FRIGORÍFICO VALE DO SAPUCAI LTDA - MATADOURO FRIGORÍFICO<br>Av. Wagner L. Machado, n° 1100 Itajubá - MG - Brasil - Tel.: (35) 3629-7400 - CNPJ 01.702.122/0001-92 - I.E. 324.386.933.00.56 |   |  |

Etiqueta testeira

| <b>FLANKSTEAK / BIFE DO VAZIO</b>   |                                |  |   |
|---|--------------------------------|--|---|
| <b>FROZEN BONELESS BEEF / CARNE CONG DE BOV S/ OSSO</b>   |                                |  |   |
| Production Date/Data Produção:  | Expiration Date/Data Validade: | Lot/Lote:  | Product Code/Cod Produto:<br><b>40066</b> |
| Temperature/Temperatura :<br>Keep Frozen at -18°C /Manter Congelado ate -18°C   |                                | Tara :   | Gross Weight/Peso Bruto:                  |
| Traceability/Rastreabilidade:   |                                | Net Weight/Peso Líquido:   |   |
| <b>FRIGORÍFICO VALE DO SAPUCAI LTDA</b><br>CNPJ: 01.702.122/0001-92 - IE:324.386.933.00-56<br>Av.Wagner Lemos Machado, 1100<br>Açude - Itajubá - MG<br><a href="http://www.frivasa.com.br">www.frivasa.com.br</a> |                                |  |   |
| DOES NOT CONTAIN GLUTEN/NÃO CONTEM GLUTEN   |                                |  |   |
| Uso Autorizado pelo Ministério da Agricultura SIF / DIPOA Sob Nr:   |                                | 0212/1883  | Func.: 44789/075343                       |
| <b>FRIVASA - FRIGORÍFICO VALE DO SAPUCAI LTDA</b>   |                                |  |   |

CÓPIA ELETRÔNICA  
 ESTE DOCUMENTO QUANDO IMPRESSO TORNA-SE CÓPIA NÃO CONTROLADA

ELABORADO POR

REVISADO POR

APROVADO POR

 Willian Santos  
Assistente Controle de Qualidade

 Larissa Garroni  
Coordenadora Controle de Qualidade

 Emerson de Barros Germiniani  
Diretor Comercial