



Ficha Técnica do Produto



Frigorífico Vale do Sapucaí Ltda

Avenida Wagner Lemos Machado, 1100 - Bairro Açude - Itajubá MG - Cep 37.504-326 Tel. (35) 3629-7400 CNPJ 01.702.122/0001-92 I.E. 324.386.933.0005-6

IDENTIFICAÇÃO DO PRODUTO

Ficha Técnica: 0686

Nome do produto: Carne Congelada de bovino sem osso

Código: 27033

REVISÃO: 02 (CHILE)

Nome comercial: RECORTES DEL TROZOS 80 VL - Recortes 80 VL

Destino: Mercado externo

DATA: Dezembro 2023

DESCRIÇÃO DO PRODUTO

Compreende porção de qualquer tamanho de carne obtida pela preparação dos cortes da desossa dos quartos dianteiros e traseiros, Os recortes são classificados em função do tamanho das peças ou da proporção carne/gordura de cobertura.

ESPECIFICAÇÕES DO PRODUTO

1. Composto por: Recortes dos quartos dianteiros e traseiros.
2. Remover todas as anomalias como: excesso de sebo, gânglios, ossos, coágulos sanguíneos, nervo cervical, linfonodos, cartilagens e etc.
3. O recorte 80 VL deve conter 20% gordura.
4. Sem cortes operacionais.
5. Cor vermelha característica.
6. Peso: Livre.
7. pH: Controlado na carcaça no máximo 5,80.

FOTOS ILUSTRATIVAS DO PRODUTO

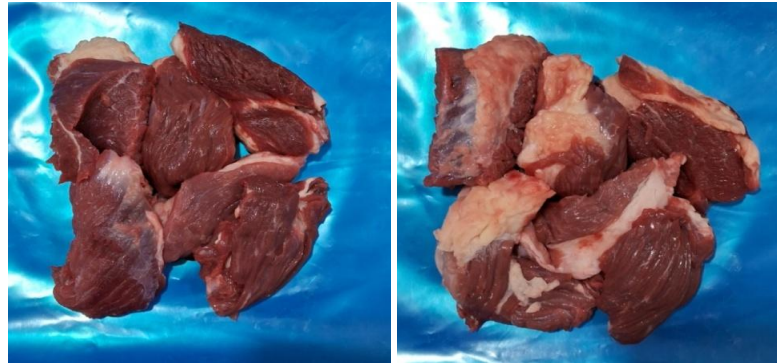

PADRÃO MICROBIOLÓGICO

Staphilococcus aureus: 5×10^3 UFC/g

Mesófilos aeróbicos: 1×10^5 UFC/g

Listeria monocytogenes: ausência/25g

Coliformes termotolerantes: NMP 0,1g

Salmonella: ausência/25g

ESPECIFICAÇÃO DAS EMBALAGENS

1. As peças deverão ser embaladas saco plástico pig. azul com dimensões de 50x80x0,18mm (Cód. 71467).
2. A etiqueta primária branca 86x165mm, específica para o Chile. Deverá ser centralizada na borda soldada (Cód. 66624).
3. Utilizar para impressão da etiqueta interna o Ribon misto verde com as dimensões n° 110x300mm (Cód. 70466).
4. As informações das etiquetas interna e testeira, devem ser preenchidas conforme produção do dia. O mesmo se aplica às informações do importador para preenchimento do Sticker.
5. Embalagem secundária: a tampa de papelão a ser utilizada é de cor Parda, modelo automática da marca FRIVASA, com as dimensões 580x375x155mm (Cód. 66483).
6. Embalagem secundária: o fundo de papelão a ser utilizado é de cor parda, modelo automática com dimensões 560x357x160mm (Cód. 66483).
7. Quantidade de 1 saco por caixa.
8. Colar na caixa a etiqueta secundária - Testeira (cód. 58198).

FOTOS ILUSTRATIVAS DAS EMBALAGENS

Embalagem primária



Embalagem secundária



9. Utilizar para impressão da etiqueta interna o Ribon misto verde com as dimensões n° 110x300mm (Cód. 70466).

10. Colar junto as etiquetas testeiras, uma etiqueta adesiva do importador com dimensão de 100x50mm (Cód. 65963)

11. Colar junto a testeira da caixa, uma etiqueta adesiva específica para o Chile, semelhante primária com as dimensões de 86x162mm (Cód. 66625).

12. Forro: Não aplicável.

13. Lacre: Sim. 2 (um de cada lado) própria para o Chile com as dimensões 78x138mm (Cód. 70245).

14. Separadores: Não aplicável.

15. Conservar em - 18°C.

16. Validade deverá ser de 24 meses.

17. Código DIPOA: 0381/1883.

18. Rastreabilidade:

1. Numero do SIF: **1883**
2. Data do Abate: **(Dia/Mês/Ano)**
3. Numero do lote: **00**
4. Sexo dos animais: **M ou F**
5. Idade dos animais: **0**



Etiqueta Stickers

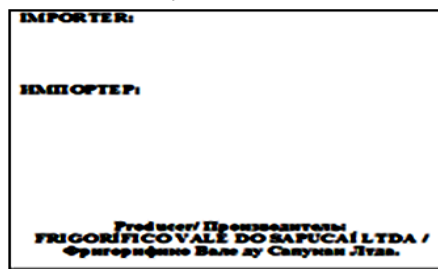

Etiqueta lacre



Etiqueta interna e testeira

FRIGORIFICO VALE DO SAPUCAÍ LTDA ABATEDOURO FRIGORIFICO AVENIDA WAGNER LEMOS MACHADO, 1100 BAIRRO AÇUDE - CEP 37504-326 ITAJUBÁ - MG - BRASIL CNPJ 01.702.122/0001-92 - TEL.: +55 (35) 3629-7400		 7 899721 517774																																												
CARNE VACUNA CONGELADA SIN HUESO RECORTE DEL TROZOS 80 VL <input type="checkbox"/> V CARNE CONGELADA DE BOVINO SEM OSSO RECORTESES		 INDUSTRIA BRASILEIRA / LA INDUSTRIA BRASILENA																																												
FECHA DE BENEFICIO: DATA ABATE: FECHA DE PRODUCCION: DATA DE PRODUCCAO: FECHA DE VENCIMIENTO: DATA DE VALIDADE: LOTE NUMERO : RASTREABILIDADE: MANTENER CONGELADO: - 18°C MANTENHA CONGELADO: - 18°C REGISTRO NO MINISTÉRIO DA AGRICULTURA SIF / DIPOA SOB N° 0381/1883	<table border="1"> <thead> <tr> <th>CANTIDAD POR PORCION</th> <th>100g</th> <th>1 PORCION</th> </tr> </thead> <tbody> <tr> <td>Energia (kcal)</td> <td>90,00kcal</td> <td>1.612,00,06</td> </tr> <tr> <td>Proteína (g)</td> <td>21,30</td> <td>21,30</td> </tr> <tr> <td>Grasa Total (g)</td> <td>20,00</td> <td>20,00</td> </tr> <tr> <td>Grasa Saturada (g)</td> <td>05,00</td> <td>05,00</td> </tr> <tr> <td>Grasa Monosaturada (g)</td> <td>02,00</td> <td>02,00</td> </tr> <tr> <td>Grasa Polinsaturada (g)</td> <td>03,00</td> <td>03,00</td> </tr> <tr> <td>Carbón (g)</td> <td>02,00</td> <td>02,00</td> </tr> <tr> <td>Carbón Saturado (g)</td> <td>02,00</td> <td>02,00</td> </tr> <tr> <td>Carbón Insaturado (g)</td> <td>00,00</td> <td>00,00</td> </tr> <tr> <td>Ácido Fólico (µg)</td> <td>00,00</td> <td>00,00</td> </tr> <tr> <td>Calcio (mg)</td> <td>02,00</td> <td>02,00</td> </tr> <tr> <td>Fósforo (mg)</td> <td>00,00</td> <td>00,00</td> </tr> <tr> <td>Ácido Ascórbico (mg)</td> <td>00,00</td> <td>00,00</td> </tr> <tr> <td>Sodio (mg)</td> <td>515,31</td> <td>515,31</td> </tr> </tbody> </table>		CANTIDAD POR PORCION	100g	1 PORCION	Energia (kcal)	90,00kcal	1.612,00,06	Proteína (g)	21,30	21,30	Grasa Total (g)	20,00	20,00	Grasa Saturada (g)	05,00	05,00	Grasa Monosaturada (g)	02,00	02,00	Grasa Polinsaturada (g)	03,00	03,00	Carbón (g)	02,00	02,00	Carbón Saturado (g)	02,00	02,00	Carbón Insaturado (g)	00,00	00,00	Ácido Fólico (µg)	00,00	00,00	Calcio (mg)	02,00	02,00	Fósforo (mg)	00,00	00,00	Ácido Ascórbico (mg)	00,00	00,00	Sodio (mg)	515,31
CANTIDAD POR PORCION	100g	1 PORCION																																												
Energia (kcal)	90,00kcal	1.612,00,06																																												
Proteína (g)	21,30	21,30																																												
Grasa Total (g)	20,00	20,00																																												
Grasa Saturada (g)	05,00	05,00																																												
Grasa Monosaturada (g)	02,00	02,00																																												
Grasa Polinsaturada (g)	03,00	03,00																																												
Carbón (g)	02,00	02,00																																												
Carbón Saturado (g)	02,00	02,00																																												
Carbón Insaturado (g)	00,00	00,00																																												
Ácido Fólico (µg)	00,00	00,00																																												
Calcio (mg)	02,00	02,00																																												
Fósforo (mg)	00,00	00,00																																												
Ácido Ascórbico (mg)	00,00	00,00																																												
Sodio (mg)	515,31	515,31																																												

Etiqueta testeira

RECORTES DEL TROZOS 80 VL / RECORTESES 80 VL CARNE VACUNA CONGELADA SIN HUESO / CARNE CONG. DE BOV S/OSSO		 7 899721 517774
Fecha Producción/Data Produção: Fecha de Vencimiento/Data Validade: Cantidad/Qtde: Muchos/Lote: Cod. Producto/Cod. Produto: 27033	Temperatura/Temperatura: Mantener Congelado: -18°C Mantenha Congelado: -18°C Lote Numero/Rastreabilidade: FRIGORIFICO VALE DO SAPUCAÍ LTDA CNPJ: 01.702.122/0001-92 - IE: 324.386.933.00-56 Av Wagner Lemos Machado, 1100 Açude - Itajubá - MG www.frivasa.com.br CATEGORIA: V NO CONTIENE GLUTEN/NAO CONTEM GLUTEN	
FRIVASA - FRIGORIFICO VALE DO SAPUCAÍ LTDA		Registro no Ministério da Agricultura SIF / DIPOA Sob Nr: 0381/1883 Func.:

CÓPIA ELETRÔNICA

ESTE DOCUMENTO QUANDO IMPRESSO TORNA-SE CÓPIA NÃO CONTROLADA

ELABORADO POR

REVISADO POR

APROVADO POR

Robson Silva
 Pesquisa e Desenvolvimento

Carlos Eduardo Ferro Junior
 Gerente do Controle de Qualidade

Saulo Barros Germiniani
 Diretor Comercial