



Ficha Técnica do Produto

Frigorífico Vale do Sapucaí Ltda

Avenida Wagner Lemos Machado, 1100 - Bairro Açude - Itajubá MG - Cep 37.504-326 Tel. (35) 3629-7400 CNPJ 01.702.122/0001-92

IDENTIFICAÇÃO DO PRODUTO

Nome do produto: Carne congelada de bovino sem osso **Código:**
Nome comercial: POSTA DE PALETA EN TROZOS- Coração da Paleta em Pedacos **Destino:** Mercado e

DESCRIÇÃO DO PRODUTO

Corte constituído pela massa muscular inserida na borda posterior da escápula, no úmero e extremidade da ulna.
Base óssea: escápula, úmero e ulna.
Componentes musculares: tríceps braquial.

ESPECIFICAÇÕES DO PRODUTO

1. Composto por: Coração da Paleta.
2. Remover todas as anomalias como: excesso de sebo, gânglios, coágulos sanguíneos, nervo cervical, linfonodos, cartilagens e etc.
3. Sem cortes operacionais.
4. Cor vermelha característica - 97VL
5. Peso: 1,620 Kg
6. pH: Controlado na carcaça no máximo 5,80.

FOTOS ILUSTRATIVAS DO

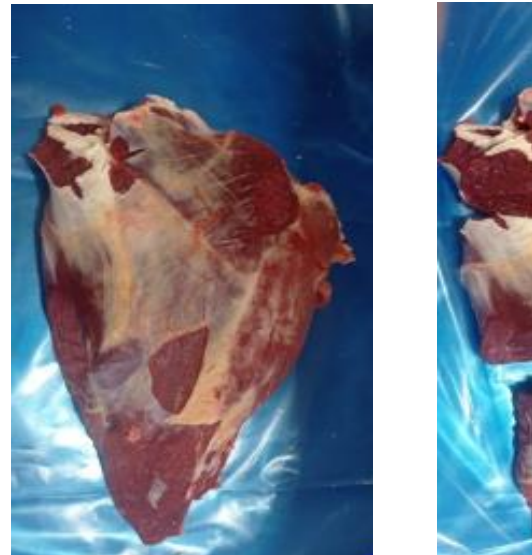

PADRÃO MICROBIOLÓGICO

Salmonella sp: Ausência/25 g
Listeria monocytogenes: Ausência 25/g
Contagem padrão de microrganismo mesófilos aeróbios estritos e facultativos: 1 x 10⁵ UFC
Contagem de Staphylococcus aureus: 5 x 10³ UFC

NMP Coliformes termotolerantes: NMP 0,1g

ESPECIFICAÇÃO DAS EMBALAGENS

1. As peças deverão ser embaladas em embalagem plástica termo encolhíveis com dimensões 34x44 cm (Cód. 56906).
2. A etiqueta primária branca 86x165mm, específica para o Chile. Deverá ser centralizada na peça (Cód. 70454).
3. Utilizar para impressão da etiqueta interna o Ribon misto verde com as dimensões nº 110x300mm (Cód. 50295).
4. As informações das etiquetas interna e testeira, devem ser preenchidas conforme produção do dia. O mesmo se aplica às informações do importador para preenchimento do Sticker.

FOTOS ILUSTRATIVAS DAS E

Embalagem primária

5. Embalagem secundária: a tampa de papelão a ser utilizada e de cor Branca, modelo automática da marca FRIVASA, com as dimensões 580x380x155mm (Cód. 70637).

6. Embalagem secundária: o fundo de papelão a ser utilizado é de cor parda, modelo automática com dimensões 560x360x155mm (Cód. 70637).

7. Acomodar até 13 unidades por caixa.

8. Colar na caixa a etiqueta secundária - Testeira (cód. 58198).

Embalagem secundária



9. Utilizar para impressão da etiqueta testeira o ribon de super resina (Azul) com as dimensões nº 110x450mm (cód. 50726).

10. Colar junto a testeira da caixa, uma etiqueta adesiva específica para o Chile, semelhante primária com as dimensões de 86x162mm (Cód. 70455).

10. Forro: Embalagem plástica com dimensões 1,00x0,80x40cm (Cód. 64504).

11. Lacre: Sim. 2(um de cada lado) própria para o Chile com as dimensões 78x138mm (Cód. 70245).

12. Separadores: Não aplicável.

13. Conservar a -18°C

14. Validade: 24 meses.

15. Código DIPOA: 0406/1883.

16. Rastreabilidade:

- 1. Numero do SIF: **1883**
- 2. Data do Abate: **(Dia/Mês/Ano)**
- 3. Numero do lote: **00**
- 4. Sexo dos animais: **M ou F**
- 5. Idade dos animais: **0**

Etiqueta lacre



Etiqueta interna e testeira

		FRIGORÍFICO VALE DO SAPUCAÍ LTDA. ABATEDOURO FRIGORÍFICO AVENIDA WAGNER LEMOS MACHADO, 1100 BAIRRO AÇUDE - CEP 37.504-326 ITAJUBÁ - MG - BRASIL CNPJ 01.702.122/0001-92 - TEL: 55 35 3629-7400																																																																	
CARNE VACUNA CONGELADA SIN HUESO CARNE CONGELADA DE BOVINO SEM OSSO		NOME DO CORTE EM ESPANHOL <input type="checkbox"/> NOME DO CORTE EM PORTUGUES <input checked="" type="checkbox"/>																																																																	
FECHA DE BENEFICIO: DD/MM/AAAA DATA DE ABATE: DD/MM/AAAA		<table border="1"> <thead> <tr> <th colspan="4">INFORMACION NUTRICIONAL PRODUCTO</th> </tr> <tr> <th colspan="4">PORCIÓN: 1 UNIDAD (100 g)</th> </tr> <tr> <th colspan="4">PORCIONES POR ENVASE: 40 UNIDAD</th> </tr> <tr> <th></th> <th>CANTIDAD POR UNIDAD</th> <th>CANTIDAD POR 100G</th> <th></th> </tr> <tr> <th></th> <th>ENERGÍA</th> <th>ENERGÍA</th> <th></th> </tr> </thead> <tbody> <tr> <td>Energía (Kcal)</td> <td>90,80</td> <td>90,80</td> <td></td> </tr> <tr> <td>Proteína (g)</td> <td>21,5</td> <td>21,5</td> <td></td> </tr> <tr> <td>Grasas totales (g)</td> <td>2,89</td> <td>2,89</td> <td></td> </tr> <tr> <td>Grasas Saturadas (g)</td> <td>5</td> <td>5</td> <td></td> </tr> <tr> <td>Grasa Monoinsaturada (g)</td> <td>2,9</td> <td>2,9</td> <td></td> </tr> <tr> <td>Grasa Poliinsaturada (g)</td> <td>0,26</td> <td>0,26</td> <td></td> </tr> <tr> <td>Carbónhidrato (mg)</td> <td>60</td> <td>60</td> <td></td> </tr> <tr> <td>Hidratos de Carbono Disponible</td> <td>2,34</td> <td>2,34</td> <td></td> </tr> <tr> <td>Ac. Grasos Trans (g)</td> <td>0</td> <td>0</td> <td></td> </tr> <tr> <td>Azúcares Totales (g)</td> <td>0</td> <td>0</td> <td></td> </tr> <tr> <td>Sodio (mg)</td> <td>115,11</td> <td>115,11</td> <td></td> </tr> </tbody> </table>		INFORMACION NUTRICIONAL PRODUCTO				PORCIÓN: 1 UNIDAD (100 g)				PORCIONES POR ENVASE: 40 UNIDAD					CANTIDAD POR UNIDAD	CANTIDAD POR 100G			ENERGÍA	ENERGÍA		Energía (Kcal)	90,80	90,80		Proteína (g)	21,5	21,5		Grasas totales (g)	2,89	2,89		Grasas Saturadas (g)	5	5		Grasa Monoinsaturada (g)	2,9	2,9		Grasa Poliinsaturada (g)	0,26	0,26		Carbónhidrato (mg)	60	60		Hidratos de Carbono Disponible	2,34	2,34		Ac. Grasos Trans (g)	0	0		Azúcares Totales (g)	0	0		Sodio (mg)	115,11	115,11	
INFORMACION NUTRICIONAL PRODUCTO																																																																			
PORCIÓN: 1 UNIDAD (100 g)																																																																			
PORCIONES POR ENVASE: 40 UNIDAD																																																																			
	CANTIDAD POR UNIDAD	CANTIDAD POR 100G																																																																	
	ENERGÍA	ENERGÍA																																																																	
Energía (Kcal)	90,80	90,80																																																																	
Proteína (g)	21,5	21,5																																																																	
Grasas totales (g)	2,89	2,89																																																																	
Grasas Saturadas (g)	5	5																																																																	
Grasa Monoinsaturada (g)	2,9	2,9																																																																	
Grasa Poliinsaturada (g)	0,26	0,26																																																																	
Carbónhidrato (mg)	60	60																																																																	
Hidratos de Carbono Disponible	2,34	2,34																																																																	
Ac. Grasos Trans (g)	0	0																																																																	
Azúcares Totales (g)	0	0																																																																	
Sodio (mg)	115,11	115,11																																																																	
FECHA DE PRODUCCION: DD/MM/AAAA DATA DE PRODUÇÃO: DD/MM/AAAA																																																																			
FECHA DE VENCIMIENTO: DD/MM/AAAA DATA DE VALIDADE: DD/MM/AAAA																																																																			
LOTE NUMERO: 1883DDMMAA000000 RASTREABILIDADE: 1883DDMMAA000000																																																																			
MANTENER CONGELADO: -18°C MANTENHA CONGELADO: -18°C																																																																			
REGISTRO NO MINISTÉRIO DA AGRICULTURA SIF/DIPOA SOB Nº 0406/1883																																																																			

Etiqueta testeira

NOME DO CORTE EM ESPANHOL/ NOME DO CORTE EM PORTUGUÊS			
CARNE VACUNA CONGELADA SIN HUESO / CARNE CONG DE BOV S/ OSSO <input type="checkbox"/> <small>Arroz</small>			
<small>Fecha Producción / Data Produção:</small> DD/MM/AAAAA	<small>Fecha de vencimiento/ Data de validade:</small> DD/MM/AAAAA	<small>Cantidad / Qtd:</small>	<small>Mucho / Lote:</small>
<small>Temperatura/ Temperatura:</small> Mantener Congelado: -18 °C Mantenha Congelado: -18 °C		<small>Tare:</small>	<small>Peso Bruto / Peso Bruto:</small> kg
<small>Lote Número / Rastreabilidade:</small> 1881000000 0 0 0 0		<small>Peso Neto / Peso Líquido:</small>	
FRIGORIFICO VALE DO SAPUCAI LTDA <small>CEP: 31.102-122/001-92 - F: 324.384.933.00-56</small> <small>Av. Wagner Lemos Machado, 1100</small> <small>Açude - Itajuba - MG</small> www.frivasa.com.br		kg	
<small>CATEGORIA: M, C, U, N, O</small>			
<small>NO CONTIENE GLUTEN / NÃO CONTÉM GLUTEN</small>			
<small>Registro no Ministério da Agricultura SIF/DPOA sob nº 0406/1883</small>			
FRIVASA - FRIGORIFICO VALE DO SAPUCAI LTDA			<small>Fans:</small>

CÓPIA ELETRÔNICA

ESTE DOCUMENTO QUANDO IMPRESSO TORNA-SE CÓPIA NÃO CONTROLADA

ELABORADO POR	REVISADO POR	APR
Tamara Carolina Lider GQ	Alana Alencar Fogaça GQ Gerente	Saulo B Dire

Ficha Técnica: 0650

REVISAO: 01

DATA: Maio 2022

I.E. 324.386.933.0005-6

externo - Chile

PRODUTO



EMBALAGENS

ria

ária





OVADO POR

arros Germiniani
tor Comercial