



Ficha Técnica do Produto



Frigorífico Vale do Sapucaí Ltda

Avenida Wagner Lemos Machado, 1100 - Bairro Açude - Itajubá MG - Cep 37.504-326 Tel. (35) 3629-7400 CNPJ 01.702.122/0001-92 I.E. 324.386.933.0005-6

IDENTIFICAÇÃO DO PRODUTO

Ficha Técnica: 0651

Nome do produto: Carne resfriada de bovino sem osso **Código:** 21003
Nome comercial: ASADO DEL CARNICERO - Paleta **Destino:** Mercado externo

REVISÃO: 01 (CHILE)
DATA: Dezembro 2023

DESCRIÇÃO DO PRODUTO

Corte constituído pela massa muscular situada na face medial da escápula.
Base óssea: escápula.
Componentes musculares: subescapular.

ESPECIFICAÇÕES DO PRODUTO

1. Composto por: Paleta.
2. Remover todas as anomalias como: excesso de sebo, gânglios, coágulos sanguíneos, nervo cervical, linfonodos, cartilagens e etc.
3. Sem cortes operacionais.
4. Cor vermelha característica.
5. Peso: Livre.
6. pH: Controlado na carcaça no máximo 5,80.

FOTOS ILUSTRATIVAS DO PRODUTO

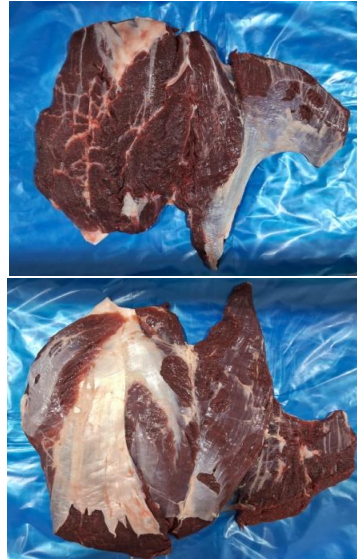

PADRÃO MICROBIOLÓGICO

Salmonella sp: Ausência/25 g
Listeria monocytogenes: Ausência 25/g
Contagem padrão de microrganismo mesófilos aeróbios estritos e facultativos: 1×10^5 UFC
Contagem de Staphylococcus aureus: 5×10^3 UFC

NMP Coliformes termotolerantes: NMP 0,1g

ESPECIFICAÇÃO DAS EMBALAGENS

1. As peças deverão ser embaladas em embalagem plastica termo encolhíveis com dimensões 28x37 cm (Cód. 50032).
2. A etiqueta primária branca 86x165mm, especifica para o Chile. Deverá ser centralizada na peça (Cód. 66624).
3. Utilizar para impressão da etiqueta interna o Ribon misto verde com as dimensões n° 110x300mm (Cód. 70466).
4. As informações das etiquetas interna e testeira, devem ser preenchidas conforme produção do dia. O mesmo se aplica às informações do importador para preenchimento do Sticker.
5. Embalagem secundária: a tampa de papelão a ser utilizada é de cor Branca, modelo automática da marca FRIVASA, com as dimensões 580x375x155mm (Cód. 70637).
6. Embalagem secundária: o fundo de papelão a ser utilizado é de cor parda, modelo automática com dimensões 560x357x160mm (Cód. 66483).
7. Quantidade por caixa de 10 á 14 unidades.
8. Colar na caixa a etiqueta secundária - Testeira (cód. 58198).

FOTOS ILUSTRATIVAS DAS EMBALAGENS

Embalagem primária

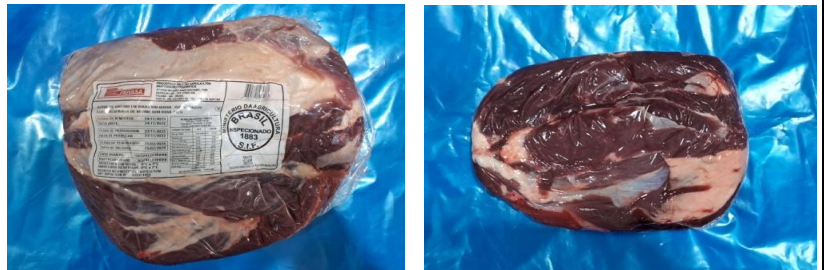

Embalagem secundária



9. Utilizar para impressão da etiqueta interna o Ribon misto verde com as dimensões n° 110x300mm (Cód. 70466).

10. Colar junto as etiquetas testeiras, uma etiqueta adesiva do importador com dimensão de 100x50mm (Cód. 65963)

11. Colar junto a testeira da caixa, uma etiqueta adesiva específica para o Chile, semelhante primária com as dimensões de 86x162mm (Cód. 66625).

12. Forro: Embalagem plástica com dimensões 98x65x0,0025cm (Cód. 71233).

13. Lacre: Sim. 2(um de cada lado) própria para o Chile com as dimensões 78x138mm (Cód. 70245).

14. Separadores: Sim, cinta divisória com dimensão 1580x155mm (Cód. 71502).

15. Conservar de 0°C a 2°C.

16. Validade deverá ser de 3 meses.

17. Código DIPOA: 0337/1883.

18. Rastreabilidade:

1. Numero do SIF: **1883**
2. Data do Abate: **(Dia/Mês/Ano)**
3. Numero do lote: **00**
4. Sexo dos animais: **M ou F**
5. Idade dos animais: **0**



Etiqueta Stickers

IMPORTER:

ИМПОРТЕР:

Produtor/Производитель
FRIGORIFICO VALE DO SAPUCAÍ LTDA /
Фригорифико Вале ду Сапукай ЛТДА.

Etiqueta lacre



Etiqueta interna e testeira

		FRIGORIFICO VALE DO SAPUCAÍ LTDA. MATADOURO FRIGORIFICO AVENIDA WAGNER LEMOS MACHADO, 1100 BARRIO AÇUDE - CEP: 37.504-326 ITAJUBA - MG - BRAZIL CNPJ 01.702.122/0001-92 - TEL: 55 35 3629-7400																																		
CARNE VACUNA ENFRIADA SIN HUESO CARNE RESF DE BOV S/OSSO		ASADO DEL CARNICERO PALETA																																		
FECHA DE BENEFICIO: DATA ABATE:		INFORMACION NUTRICIONAL PRODUCTO <small>Porción = 100g (100g de producto)</small> <small>Porciones por envase: 47 porciones</small>																																		
FECHA DE PRODUCCION: DATA DE PRODUCCION:		<table border="1"> <thead> <tr> <th>Componente</th> <th>Cantidad por 100g</th> <th>Porcentaje</th> </tr> </thead> <tbody> <tr><td>Carne (g)</td><td>75,30</td><td>75,30</td></tr> <tr><td>Grasas Totales (g)</td><td>2,68</td><td>2,68</td></tr> <tr><td>Grasas Saturadas (g)</td><td>0,5</td><td>0,5</td></tr> <tr><td>Grasas Monoinsaturadas (g)</td><td>2,18</td><td>2,18</td></tr> <tr><td>Grasas Poliinsaturadas (g)</td><td>0,76</td><td>0,76</td></tr> <tr><td>Carbónhidratos (g)</td><td>0,0</td><td>0,0</td></tr> <tr><td>Proteínas en Carbohidrato (g)</td><td>1,10</td><td>1,10</td></tr> <tr><td>Al. Sódico (mg)</td><td>0,00</td><td>0,00</td></tr> <tr><td>Al. Sódico Totales (g)</td><td>0,00</td><td>0,00</td></tr> <tr><td>Sal en g/l</td><td>0,15,31</td><td>0,15,31</td></tr> </tbody> </table>		Componente	Cantidad por 100g	Porcentaje	Carne (g)	75,30	75,30	Grasas Totales (g)	2,68	2,68	Grasas Saturadas (g)	0,5	0,5	Grasas Monoinsaturadas (g)	2,18	2,18	Grasas Poliinsaturadas (g)	0,76	0,76	Carbónhidratos (g)	0,0	0,0	Proteínas en Carbohidrato (g)	1,10	1,10	Al. Sódico (mg)	0,00	0,00	Al. Sódico Totales (g)	0,00	0,00	Sal en g/l	0,15,31	0,15,31
Componente	Cantidad por 100g	Porcentaje																																		
Carne (g)	75,30	75,30																																		
Grasas Totales (g)	2,68	2,68																																		
Grasas Saturadas (g)	0,5	0,5																																		
Grasas Monoinsaturadas (g)	2,18	2,18																																		
Grasas Poliinsaturadas (g)	0,76	0,76																																		
Carbónhidratos (g)	0,0	0,0																																		
Proteínas en Carbohidrato (g)	1,10	1,10																																		
Al. Sódico (mg)	0,00	0,00																																		
Al. Sódico Totales (g)	0,00	0,00																																		
Sal en g/l	0,15,31	0,15,31																																		
FECHA DE VENCIMIENTO: DATA DE VALIDADE:																																				
LOTE NUMERO: RASTREABILIDADE:		REGISTRO NO MINISTÉRIO DA AGRICULTURA SIF / DIPOA SOB N° 0337/1883																																		

Etiqueta testeira

ASADO DEL CARNICERO / PALETA		
CARNE DE VACUNO ENFRIADA SIN HUESO / CARNE RESF. BOV S/OSSO		
Fecha Producción/Date Production: Fecha de Vencimiento/Date Validity: Cantidad/Qty: Muebo/Lote: Cod. Producto/Cod. Produto: 21003	Temperatura/Temperature: - Mantenedor Enfriado: 0°C a 2°C - Mantenedor Resfriado: 0°C a 2°C Tare: Peso Bruto/Peso Bruto: * lote Numero/Rastreabilidade: Peso Neto/Peso Líquido:	
FRIGORIFICO VALE DO SAPUCAÍ LTDA CNPJ: 01.702.122/0001-92 - IE: 324.386.933.00-56 Av. Wagner Lemos Machado, 1100 Açude - Itajuba - MG www.frivasa.com.br CATEGORIA: V NO CONTIENE GLUTEN/NAO CONTEM GLUTEN Registro no Ministério da Agricultura SIF / DIPOA Sob Nr: 0337/1883 Func.:		
FRIVASA - FRIGORIFICO VALE DO SAPUCAÍ LTDA		

CÓPIA ELETRÔNICA

ESTE DOCUMENTO QUANDO IMPRESSO TORNA-SE CÓPIA NÃO CONTROLADA

ELABORADO POR

REVISADO POR

APROVADO POR

Robson Silva
Pesquisa e Desenvolvimento

Carlos Eduardo Ferro Junior
Gerente do Controle de Qualidade

Saulo Barros Germiniani
Diretor Comercial