



Ficha Técnica do Produto

Ficha Técnica: 0652

REVISÃO: 02

DATA: Dezembro 2023

Frigorífico Vale do Sapucaí Ltda

Avenida Wagner Lemos Machado, 1100 - Bairro Açude - Itajubá MG - Cep 37.504-326 Tel. (35) 3629-7400 CNPJ 01.702.122/0001-92 I.E. 324.386.933.0005-6

IDENTIFICAÇÃO DO PRODUTO

Nome do produto: Carne resfriada de bovino sem osso

Código: 21004

Nome comercial: TAPAPECHO - Peito

Destino: Mercado externo - Chile

DESCRIÇÃO DO PRODUTO

Corte constituído das massas musculares que recobrem o esterno e cartilagens costais.

Base óssea: seis primeiras esternébras, cartilagens costais correspondentes e extremidades esternais das primeiras costelas.

Componentes musculares: peitorais, subclávio, intercostais, transversos torácico.

ESPECIFICAÇÕES DO PRODUTO

1. Composto por: Peito.
2. Remover todas as anomalias como: excesso de sebo, gânglios, coágulos sanguíneos, nervo cervical, linfonodos, cartilagens e etc.
3. Sem cortes operacionais.
4. Cor vermelha característica.
5. Peso: Livre.
6. pH: Controlado na carcaça no máximo 5,80.

FOTOS ILUSTRATIVAS DO PRODUTO

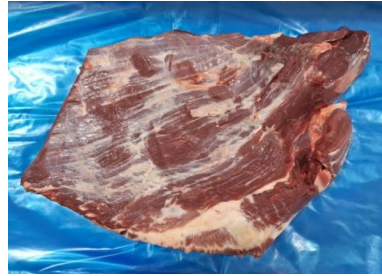

PADRÃO MICROBIOLÓGICO

Salmonella sp: Ausência/25 g

Listeria monocytogenes: Ausência 25/g

Contagem padrão de microrganismo mesófilos aeróbios estritos e facultativos: 1×10^5 UFC

Contagem de Staphylococcus aureus: 5×10^3 UFC

NMP Coliformes termotolerantes: NMP 0,1g

ESPECIFICAÇÃO DAS EMBALAGENS

1. As peças deverão ser embaladas em embalagem plástica termo encolhíveis com dimensões 40x60 cm (Cód. 51301).
2. A etiqueta primária branca 86x165mm, específica para o Chile. Deverá ser centralizada na peça (Cód. 66624).
3. Utilizar para impressão da etiqueta interna o Ribon misto verde com as dimensões nº 110x300mm (Cód. 70466).
4. As informações das etiquetas interna e testeira, devem ser preenchidas conforme produção do dia. O mesmo se aplica às informações do importador para preenchimento do Sticker.
5. Embalagem secundária: a tampa de papelão a ser utilizada é de cor Branca, modelo automática da marca FRIVASA, com as dimensões 580x375x155mm (Cód. 70637).
6. Embalagem secundária: o fundo de papelão a ser utilizado é de cor parda, modelo automática com dimensões 560x357x160mm (Cód. 66483).
7. Quantidade por caixa de 6 á 8 unidades.
8. Colar na caixa a etiqueta secundária - Testeira (cód. 58198).

FOTOS ILUSTRATIVAS DAS EMBALAGENS

Embalagem primária



Embalagem secundária



9. Utilizar para impressão da etiqueta interna o Ribon misto verde com as dimensões n° 110x300mm (Cód. 70466).

10. Colar junto as etiquetas testeiras, uma etiqueta adesiva do importador com dimensão de 100x50mm (Cód. 65963)

11. Colar junto a testeira da caixa, uma etiqueta adesiva específica para o Chile, semelhante primária com as dimensões de 86x162mm (Cód. 66625).

12. Forro: Embalagem plástica com dimensões 98x65x0,0025cm (Cód. 71233).

13. Lacre: Sim. 2(um de cada lado) própria para o Chile com as dimensões 78x138mm (Cód. 70245).

14. Separadores: Sim, cinta divisória com dimensão 1580x155mm (Cód. 71502).

15. Conservar de 0°C a 2°C.

16. Validade deverá ser de 3 meses.

17. Código DIPOA: 0337/1883.

18. Rastreabilidade:
1. Numero do SIF: **1883**
 2. Data do Abate: **(Dia/Mês/Ano)**
 3. Numero do lote: **00**
 4. Sexo dos animais: **M ou F**
 5. Idade dos animais: **0**



Etiqueta Stickers

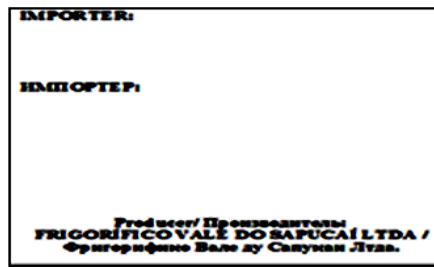

Etiqueta lacre



Etiqueta interna e testeira

| | | FRIGORIFICO VALE DO SAPUCAI LTDA ABATEDOURO FRIGORIFICO AVENIDA WAGNER LEMOS MACHADO, 1100 BAIRRO AGLIDE - CEP 37504-326 ITAJUBÁ - MG - BRASIL CNPJ 01.702.122/0001-92 - TEL.: +55 (35) 3629-7400 | | | | | | | | | | | | | | | | | | | | | | | | | | | | | | | | | | | | | | | | | | |
|--|-------------------|---|--|--|--|-----------------------|-------|-----------|----------------|-------------------|--------|--------------|-------|-------|------------------|-------|-------|---------------------|-------|-------|-------------------------|-------|-------|--------------------------|-------|-------|-------------------------|-------|-------|-----------------|-------|-------|-----------------------|-------|-------|----------------------|-------|-------|----------------------|-------|-------|------------|-------|-------|
| CARNE DE VACUNO ENFRIADA SIN HUESO TAPAPECHO <input type="checkbox"/> V CARNE RESFRIADA DE BOVINO SEM OSSO PEITO | | INFORMACION NUTRICIONAL PRODUCTO PORCION: 1 TROZO (100 G) PORCIONES POR ENVASE: 47 APOR PRECIO: VARIAR CON EL PESO NETO | | | | | | | | | | | | | | | | | | | | | | | | | | | | | | | | | | | | | | | | | | |
| FECHA DE BENEFICIO: DATA ABATE: FECHA DE PRODUCCION: DATA DE PRODUCAO: FECHA DE VENCIMIENTO: DATA DE VALIDADE: LOTE NUMERO: RASTREABILIDADE: MANTENER ENFRIADO: 0°C a 2°C MANTENHA RESFRIADO: 0°C a 2°C HÍGIENE NO MINISTÉRIO DA AGRICULTURA SIF / DIPOA SOB Nº 0337/1883 | | <table border="1"> <thead> <tr> <th>CANTIDADE POR PORCION</th> <th>100 G</th> <th>1 PORCION</th> </tr> </thead> <tbody> <tr> <td>Energia (Kcal)</td> <td>17,16x107,16 (2x)</td> <td>17,160</td> </tr> <tr> <td>Proteína (g)</td> <td>26,00</td> <td>26,00</td> </tr> <tr> <td>Graxas Total (g)</td> <td>04,30</td> <td>04,30</td> </tr> <tr> <td>Graxas Saturada (g)</td> <td>03,30</td> <td>03,30</td> </tr> <tr> <td>Graxas Monosaturada (g)</td> <td>03,10</td> <td>03,10</td> </tr> <tr> <td>Graxas Polinsaturada (g)</td> <td>00,90</td> <td>00,90</td> </tr> <tr> <td>Acidos Graxos Trans (g)</td> <td>00,00</td> <td>00,00</td> </tr> <tr> <td>Carboidrato (g)</td> <td>55,00</td> <td>55,00</td> </tr> <tr> <td>Fibra Alimenticia (g)</td> <td>00,00</td> <td>00,00</td> </tr> <tr> <td>Carb. S. Simples (g)</td> <td>00,00</td> <td>00,00</td> </tr> <tr> <td>Açúcares Totales (g)</td> <td>00,00</td> <td>00,00</td> </tr> <tr> <td>Sódio (mg)</td> <td>40,00</td> <td>40,00</td> </tr> </tbody> </table> | | | | CANTIDADE POR PORCION | 100 G | 1 PORCION | Energia (Kcal) | 17,16x107,16 (2x) | 17,160 | Proteína (g) | 26,00 | 26,00 | Graxas Total (g) | 04,30 | 04,30 | Graxas Saturada (g) | 03,30 | 03,30 | Graxas Monosaturada (g) | 03,10 | 03,10 | Graxas Polinsaturada (g) | 00,90 | 00,90 | Acidos Graxos Trans (g) | 00,00 | 00,00 | Carboidrato (g) | 55,00 | 55,00 | Fibra Alimenticia (g) | 00,00 | 00,00 | Carb. S. Simples (g) | 00,00 | 00,00 | Açúcares Totales (g) | 00,00 | 00,00 | Sódio (mg) | 40,00 | 40,00 |
| CANTIDADE POR PORCION | 100 G | 1 PORCION | | | | | | | | | | | | | | | | | | | | | | | | | | | | | | | | | | | | | | | | | | |
| Energia (Kcal) | 17,16x107,16 (2x) | 17,160 | | | | | | | | | | | | | | | | | | | | | | | | | | | | | | | | | | | | | | | | | | |
| Proteína (g) | 26,00 | 26,00 | | | | | | | | | | | | | | | | | | | | | | | | | | | | | | | | | | | | | | | | | | |
| Graxas Total (g) | 04,30 | 04,30 | | | | | | | | | | | | | | | | | | | | | | | | | | | | | | | | | | | | | | | | | | |
| Graxas Saturada (g) | 03,30 | 03,30 | | | | | | | | | | | | | | | | | | | | | | | | | | | | | | | | | | | | | | | | | | |
| Graxas Monosaturada (g) | 03,10 | 03,10 | | | | | | | | | | | | | | | | | | | | | | | | | | | | | | | | | | | | | | | | | | |
| Graxas Polinsaturada (g) | 00,90 | 00,90 | | | | | | | | | | | | | | | | | | | | | | | | | | | | | | | | | | | | | | | | | | |
| Acidos Graxos Trans (g) | 00,00 | 00,00 | | | | | | | | | | | | | | | | | | | | | | | | | | | | | | | | | | | | | | | | | | |
| Carboidrato (g) | 55,00 | 55,00 | | | | | | | | | | | | | | | | | | | | | | | | | | | | | | | | | | | | | | | | | | |
| Fibra Alimenticia (g) | 00,00 | 00,00 | | | | | | | | | | | | | | | | | | | | | | | | | | | | | | | | | | | | | | | | | | |
| Carb. S. Simples (g) | 00,00 | 00,00 | | | | | | | | | | | | | | | | | | | | | | | | | | | | | | | | | | | | | | | | | | |
| Açúcares Totales (g) | 00,00 | 00,00 | | | | | | | | | | | | | | | | | | | | | | | | | | | | | | | | | | | | | | | | | | |
| Sódio (mg) | 40,00 | 40,00 | | | | | | | | | | | | | | | | | | | | | | | | | | | | | | | | | | | | | | | | | | |
| | | UNIA VEZ ABIERTO MANTENER REI REFRERADO INDUSTRIA BRASILEIRA / LA INDUSTRIA BRASILEIRA | | | | | | | | | | | | | | | | | | | | | | | | | | | | | | | | | | | | | | | | | | |

Etiqueta testeira

| TAPAPECHO / PEITO | | | |
|--|--------------------------------|--|-------------|
| CARNE DE VACUNO ENFRIADA SIN HUESO / CARNE RESF. BOV S/OSSO | | | |
| Fecha Produccion/Date Producao: | Fecha de Vencto/Date Validade: | Catife/Def/Def: | Mucho/Lote: |
| | | Cod. Producto/Cod. Produto: 21004 | |
| Temperatura/Temperatura: Mantener Refriado: 0°C a 2°C Mantela Resfriado: 0°C a 2°C | Tara: | Peso Bruto/Peso Bruto: | |
| Lote Numero/Rastreabilidade: | Peso Neto/Peso Liquido: | | |
| FRIGORIFICO VALE DO SAPUCAI LTDA CNPJ: 01.702.122/0001-92 - IE: 324.306.933.00-56 Av. Wagner Lemos Machado, 1100 Agude - Itajuba - MG www.frivasa.com.br | | | |
| NO CONTIENE GLUTEN/NAO CONTEM GLUTEN - Registro no Ministério da Agricultura SIF / DIPOA Sob Nr: 0337/1883 Func.: | | | |
| FRIVASA - FRIGORIFICO VALE DO SAPUCAI LTDA | | | |

| | | |
|---|--|---|
| CÓPIA ELETRÔNICA ESTE DOCUMENTO QUANDO IMPRESSO TORNA-SE CÓPIA NÃO CONTROLADA | | |
| ELABORADO POR Robson Silva Pesquisa e Desenvolvimento | REVISADO POR Carlos Eduardo Ferro Junior Gerente do Controle de Qualidade | APROVADO POR Saulo Barros Germiniani Diretor Comercial |