



Ficha Técnica do Produto

Frigorífico Vale do Sapucaí Ltda

Avenida Wagner Lemos Machado, 1100 - Bairro Açude - Itajubá MG - Cep 37.504-326 Tel. (35) 3629-7400 CNPJ 01.702.122/0001-92 I.E. 324.386.933.0005-6

Ficha Técnica: 0212

REVISAO: 0

DATA: Maio 2017

IDENTIFICAÇÃO DO PRODUTO

Nome do produto: Miúdos Congelados de Bovino
Nome comercial: Coração

Código: 40045
Destino: Mercado externo - Egito

DESCRIÇÃO DO PRODUTO

A peça é preparado pela remoção da gordura, de artérias, válvulas e pericárdio.

ESPECIFICAÇÕES DO PRODUTO

1. Composto por: Coração.
2. Remover todas as anomalias como: Gordura, de artérias, válvulas e pericárdio.
3. Sem cortes operacionais.
4. Cor: característica.
5. Peso: livre.
6. pH: Controlado na carcaça no máximo 5,99.

FOTOS ILUSTRATIVAS DO PRODUTO

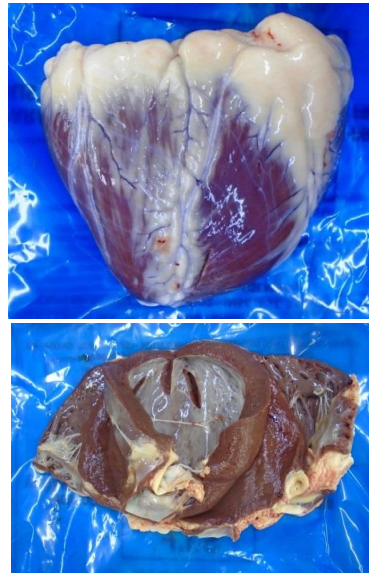

PADRÃO MICROBIOLÓGICO

1. NMP Coliformes termotolerantes: NMP/0,1g.
2. Pesquisa de Salmonella sp.: Ausência/25 g.
3. Contagem padrão de mesófilos aeróbios: 1×10^5 UFC.

4. Staphilococcus Aureaus: $< 5 \times 10^3$ UFC/g.
5. Contagem de Listeria monocytogenes: Ausência 25/g

ESPECIFICAÇÃO DAS EMBALAGENS

1. As peças deverão ser embaladas em embalagem plástica com dimensão 22x37x0,12mm (cód. 61604).
2. A etiqueta primária branca 86x165mm, específica para o Egito (cód. 66624) deverá ser centralizada na peça.
3. Utilizar para impressão da etiqueta interna o Ribon misto verde com as dimensões n° 110x300mm (cód.50295).
4. As informações das etiquetas interna e testeira, devem ser preenchidas conforme produção do dia.
5. Embalagem secundária: a tampa de papelão a ser utilizada é de cor parda, modelo automática da marca FRIVASA com as dimensões 580x375x155mm (Cód. 66483).
6. Embalagem secundária: o fundo de papelão a ser utilizado é de cor parda, modelo automática com dimensões 558x361x155mm (Cód. 66483).
7. Acomodar de 13 a 20 unidades por caixa.
8. Colar na caixa a etiqueta secundária - Testeira (cód.66653).
9. Fechamento grampo S 628 C2 - Poly clip (Cód. 54121).

FOTOS ILUSTRATIVAS DAS EMBALAGENS

Embalagem primária

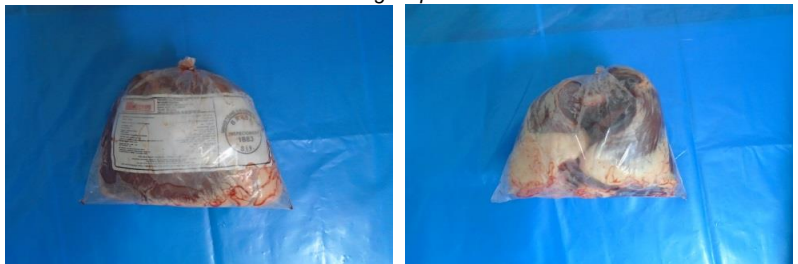

Embalagem secundária



10. Utilizar para impressão das etiquetas testeiras o ribon misto com as dimensões n° 110x300mm (cód. 50295).

11. Colar junto a testeira da caixa uma etiqueta adesiva do egito semelhante à primária com as dimensões de 86x162mm (cód. 66625).

12. Forro: Embalagem plástica com dimensões 1,00x0,80x40 (Cód. 64771).

13. Lacre na caixa: Não aplicável.

14. Separadores: Não aplicável.

15. Conservar a -18°C.

16. Validade deverá ser de 7 meses.

17. Código DIPOA: 0257/1883.

18. Colar na caixa etiqueta HALAL com as dimensões de 45x45mm (cód. 59589).

19. Rastreabilidade:

1. Número do SIF: **1883**
2. Data do Abate: **(Dia/Mês/Ano)**
3. Número do lote: **00**
4. Sexo dos animais: **M ou F**
5. Idade dos animais: **0**



Etiqueta HALAL

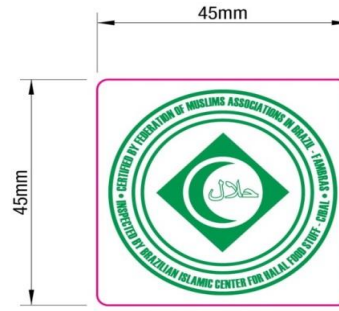

Etiqueta testeira e interna



Etiqueta testeira



CÓPIA ELETRÔNICA
ESTE DOCUMENTO QUANDO IMPRESSO TORNA-SE CÓPIA NÃO CONTROLADA

ELABORADO POR	REVISADO POR	APROVADO POR
Willian Santos Assistente Controle de Qualidade	Larissa Garroni Coordenadora Controle de Qualidade	Emerson de Barros Germiniani Diretor Comercial

