



Ficha Técnica do Produto

Ficha Técnica: 0348

REVISÃO: 0

DATA: Julho 2017

Frigorífico Vale do Sapucaí Ltda

Avenida Wagner Lemos Machado, 1100 - Bairro Açude - Itajubá MG - Cep 37.504-326 Tel. (35) 3629-7400 CNPJ 01.702.122/0001-92 I.E. 324.386.933.0005-6

IDENTIFICAÇÃO DO PRODUTO

Nome do produto: Carne congelada de bovino sem osso

Código: 40006

Nome comercial: Testículo - Testicle

Destino: Mercado externo - Hong Kong

DESCRIÇÃO DO PRODUTO

Consiste pela remoção da pele que envolve o testículo bovino.

ESPECIFICAÇÕES DO PRODUTO

1. Composto por: Testículo.
2. Remover todas as anomalias como: contaminação gastrointestinal, coágulos sanguíneos, pelos e etc.
3. Sem cortes operacionais.
4. Cor: característica.
5. Peso: livre.
6. pH: Controlado na carcaça no máximo 5,99.

FOTOS ILUSTRATIVAS DO PRODUTO



PADRÃO MICROBIOLÓGICO

Não aplicável

Não aplicável

ESPECIFICAÇÃO DAS EMBALAGENS

1. As peças deverão ser embaladas em embalagens plástica nas dimensões de 15x35cm (cód. 50443).
2. A etiqueta primária genérica - exportação 902x128mm, específica para o mercado Hong Kong (cód. 57290), deverá ser centralizada na peça.
3. Utilizar para impressão da etiqueta interna o Ribon misto verde com as dimensões nº 110x300mm (cód.50295).
4. As informações das etiquetas interna e testeira, devem ser preenchidas conforme produção do dia.
5. Embalagem secundária: a tampa de papelão a ser utilizada é de cor parda, modelo automática da marca FRIVASA com as dimensões 586x375x155mm (Cód. 66483).
6. Embalagem secundária: o fundo de papelão a ser utilizado é de cor parda, modelo automática com dimensões 558x361x155mm (Cód. 66483).
7. Acomodar quantas unidades couberem na caixa, de modo a otimizar o espaço mas desde que as mesmas fiquem de forma apresentável.
8. Colar na caixa a etiqueta secundária - Testeira (cód.66653).
9. Fechamento: Afixar um grampo na parte superior da embalagem modelo **S** 628 **CZ** polyclip (cód. 54121).

FOTOS ILUSTRATIVAS DAS EMBALAGENS

Embalagem Primária

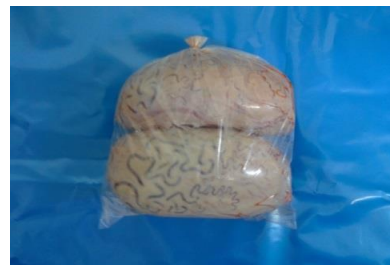

Embalagem Secundária



10. Utilizar para impressão das etiquetas testeiras o ribon misto com as dimensões n° 110x3000mm (cód. 50295).

11. Forro: Embalagem plástica com dimensões 1,00x0,80x40 (Cód. 64771).

12. Lacre na caixa: Não aplicável.

13. Separadores: Não aplicável.

14. Conservar a -18°C.

15. Validade deverá ser de 24 meses.

16. Colar na caixa etiqueta HALAL com as dimensões de 45x45mm (cód. 59589).

17. Código DIPOA: 0206/1883.

18. Rastreabilidade:
1. Numero do SIF: **1883**
 2. Data do Abate: **(Dia/Mês/Ano)**
 3. Numero do lote: **00**
 4. Sexo dos animais: **M ou F**
 5. Idade dos animais: **0**



Etiqueta HALAL

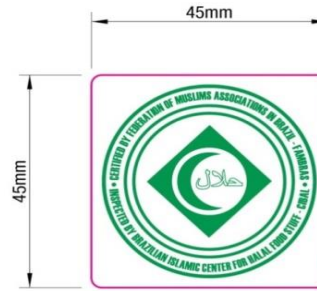

Etiqueta interna



Etiqueta testeira

TESTICLE / TESTICULO					
FROZEN OX TESTICLE / TESTICULOS CONGELADOS					
Production Date/Data Producao:	Expiration Date/Data Validade:	Qtde.	Lot/Lote:	Product Code/Cod. Produto:	40006
Temperature/Temperatura : Keep Frozen at -18°C / Manter Congelado ate -18°C		Tara :		Gross Weight/Peso Bruto:	
Traceability/Rastreabilidade:		Net Weight/Peso Liquido:			
FRIGORIFICO VALE DO SAPUCAI LTDA CNPJ: 01.702.122/0001-92 - IE:324.286.933.00-56 Av.Wagner Lemos Machado, 1100 Açude - Itajuba - MG www.frivasa.com.br					
DOES NOT CONTAIN GLUTEN/NÃO CONTEM GLUTEN					
Uso Autorizado pelo Ministério da Agricultura SIF / DIPDA Sob Nr: 0206/1883 Func.: 44789/093345					
FRIVASA - FRIGORIFICO VALE DO SAPUCAI LTDA					

CÓPIA ELETRÔNICA

ESTE DOCUMENTO QUANDO IMPRESSO TORNA-SE CÓPIA NÃO CONTROLADA

ELABORADO POR

REVISADO POR

APROVADO POR

Willian Santos
Assistente Controle de Qualidade

Larissa Garroni
Coordenadora Controle de Qualidade

Emerson de Barros Germiniani
Diretor Comercial

