



Ficha Técnica do Produto

Ficha Técnica: 0364

REVISAO: 0

DATA: Julho 2017

Frigorífico Vale do Sapucaí Ltda

Avenida Wagner Lemos Machado, 1100 - Bairro Açude - Itajubá MG - Cep 37.504-326 Tel. (35) 3629-7400 CNPJ 01.702.122/0001-92 I.E. 324.386.933.0005-6

IDENTIFICAÇÃO DO PRODUTO

Nome do produto: Carne congelada de Bovino sem osso

Código: 3034

Nome comercial: Recorte da alcatra (Aranha)

Destino: Mercado interno

DESCRIÇÃO DO PRODUTO

ESPECIFICAÇÕES DO PRODUTO

1. Composto por: Recorte da alcatra.
2. Remover todas as anomalias como: Gordura, sebo e etc.
3. Sem cortes operacionais.
4. Cor: característica.
5. Peso: livre.
6. pH: Controlado na carcaça no máximo 5,99.

FOTOS ILUSTRATIVAS DO PRODUTO

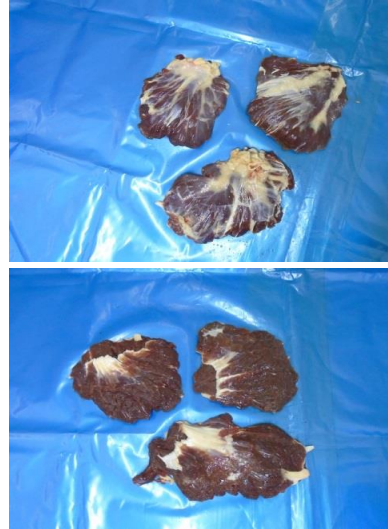

PADRÃO MICROBIOLÓGICO

Staphilococcus aureus: 5×10^3 UFC /g

Mesófilos aeróbios: 1×10^5 UFC/g

Listeria monocytogenes: ausência / 25g

Coliformes termotolerantes: NMP 0,1g

Salmonella: Ausência/25g

ESPECIFICAÇÃO DAS EMBALAGENS

1. As peças deverão ser embaladas em embalagem plástica termo encolhível com dimensão 22x37x0,12mm (cód. 61604).
2. A etiqueta primária branca 86x165mm (cód. 66655), especifica para o mercado interno, deverá ser centralizada na peça.
3. Utilizar para impressão da etiqueta interna o Ribon misto verde com as dimensões n° 110x300mm (cód.50295).
4. As informações das etiquetas interna e testeira, devem ser preenchidas conforme produção do dia.
5. Embalagem secundária: a tampa de papelão a ser utilizada é de cor parda, modelo automática da marca FRIVASA com as dimensões 580x375x155mm (Cód. 66483).
6. Embalagem secundária: o fundo de papelão a ser utilizado é de cor parda, modelo automática com dimensões 558x361x155mm (Cód. 66483).
7. Acomodar até 12 unidades por caixa.
8. Colar na caixa a etiqueta secundária - Testeira (cód.66653).

FOTOS ILUSTRATIVAS DAS EMBALAGENS

Embalagem Primária



Embalagem Secundária



9. Utilizar para impressão da etiqueta testeira o ribon misto com as dimensões nº 110x300mm (cód. 50295).

10. Forro: Embalagem plástica com dimensões 1,00x0,80x40cm (Cód. 64771).

11. Lacre na caixa: Não aplicável.

12. Separadores: Não aplicável.

13. Conservar a -18°C.

14. Validade deverá ser de 12 meses.

15. Código DIPOA: 0014/1883.

16. Rastreabilidade:

1. Numero do SIF: **1883**
2. Data do Abate: **(Dia/Mês/Ano)**
3. Numero do lote: **00**
4. Sexo dos animais: **M ou F**
5. Idade dos animais: **0**

1 2 3 4 5
1883 000000 0000

Etiqueta interna



Etiqueta testeira



CÓPIA ELETRÔNICA
ESTE DOCUMENTO QUANDO IMPRESSO TORNA-SE CÓPIA NÃO CONTROLADA

ELABORADO POR	REVISADO POR	APROVADO POR
Willian Santos Assistente Controle de Qualidade	Larissa Garroni Coordenadora Controle de Qualidade	Emerson de Barros Germiniani Diretor Comercial