



Ficha Técnica do Produto

Frigorífico Vale do Sapucaí Ltda

Ficha Técnica: 0332

REVISÃO: 0

DATA: Junho 2017

Avenida Wagner Lemos Machado, 1100 - Bairro Açude - Itajubá MG - Cep 37.504-326 Tel. (35) 3629-7400 CNPJ 01.702.122/0001-92 I.E. 324.386.933.0005-6

IDENTIFICAÇÃO DO PRODUTO

Nome do produto: Carne Congelada de bovino sem osso

Código: 3040

Nome comercial: Patinho (iscas) pct 5kg

Destino: Mercado interno

DESCRIÇÃO DO PRODUTO

Corte constituído das massas musculares da face anterior do fêmur, separado do coxão mole, do coxão duro e da maminha da alcatra.

Base óssea: fêmur e patela.

Componentes musculares: reto femoral, vastos lateral, medial e intermediário.

ESPECIFICAÇÕES DO PRODUTO

1. Composto por : Peça de patinho retirado do quarto traseiro.
2. Remover todas as anomalias como: excesso de sebo, gânglios, ossos, coágulos sanguíneos, nervo cervical, linfonodos, cartilagens e etc.
3. Deixar a peça com 10% de gordura (90 VL).
4. Cortes Operacionais: iscas.
5. Cor vermelha característica.
6. Peso: 5 Kg.
7. pH: Controlado na carcaça no máximo 5,99.

FOTOS ILUSTRATIVAS DO PRODUTO



PADRÃO MICROBIOLÓGICO

Staphylococcus aureus: 5×10^3 UFC /g

Mesófilos aeróbios: 1×10^5 UFC/g

Listeria monocytogenes: ausência / 25g

Coliformes termotolerantes: NMP 0,1g

Salmonella: Ausência/25g

ESPECIFICAÇÃO DAS EMBALAGENS

1. As peças deverão ser embaladas em embalagens termo encolhíveis com dimensões 37x55 mm (cód.64124).
2. A etiqueta primária branca 86x165mm, (cód.66655) específica para o mercado interno, deverá ser centralizada na peça.
3. Utilizar para impressão da etiqueta interna o Ribon misto verde com as dimensões n° 110x300mm (cód.50295).
4. As informações das etiquetas interna e testeira, devem ser preenchidas conforme produção do dia.
5. Embalagem secundária: a caixa de papelão a ser utilizada é de cor parda da marca FRIVASA com as dimensões 561x245x120mm (Cód. 54801).
6. Acomodar até 4 unidades por caixa.
7. Colar na caixa a etiqueta secundária - Testeira (cód.66653).

FOTOS ILUSTRATIVAS DAS EMBALAGENS

Embalagem primária



Embalagem secundária

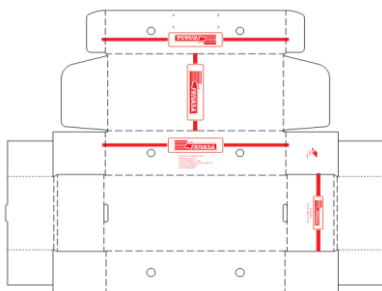

8. Utilizar para impressão das etiquetas testeiras o ribon de super resina (azul) com as dimensões nº 110x450mm (cód. 50726).

9. Forro: Não aplicável.

10. Lacre: Não aplicável.

11. Separadores: Não aplicável.

12. Conservar a -12°C.

13. Validade deverá ser de 12 meses.

14. Código DIPOA: 0043/1883

15. Rastreabilidade:
1. Numero do SIF: **1883**
 2. Data do Abate: **(Dia/Mês/Ano)**
 3. Numero do lote: **00**
 4. Sexo dos animais: **M ou F**
 5. Idade dos animais: **0**

1 2 3 4 5
1883 000000000000

Etiqueta interna

FRIVASA
CARNE CONGELADA DE BOVINO SEM OSSO
PATINHO (EM ISCAS) 3040
Data de Produção/Lote: _____ Validade: _____
Registro no Ministério da Agricultura SIF/DIPOA sob nº 0043/1883
MANTENHA CONGELADO ATE -12°C
7 899721 512762
CONSERVAÇÃO DOMÉSTICA
TEMPO DE PRAZO DE VALIDADE: 12 MESES
CONSERVAÇÃO ATE: _____
RELAÇÃO DE TEMPERATURA: _____
CONGELADOR (-8°C): 3 DIAS
FREZIR (-12°C): 1 DIA
TEMPERATURA DE CONSUMO: 120°C
DESCONGELAR: NÃO RECONGELAR
PESO LÍQUIDO: 5,00kg
SAC (35) 3629-7400
INDÚSTRIA BRASILEIRA
FRIGORÍFICO VALE DO SAPUCAÍ LTDA - MATADOURO FRIGORÍFICO
Av. Wagner L. Machado, nº 1100 - Itajuba - MG - Brasil - Tel: (35) 3629-7400
CNPJ 01.702.122/0001-92 - I.E. 324.386.933.00-56
Pelo de Embalagem 1kg - NÃO CONTEM GLUTEN

Etiqueta testeira

PATINHO (EM ISCAS)
CARNE CONGELADA DE BOVINO SEM OSSO
Data Produção: _____ Data Validade: _____ DUN# _____
Tara: _____ Peso Bruto: _____
Temperatura: Manter Congelado até -12°C
7 899721 500424
INDÚSTRIA BRASILEIRA
FRIGORÍFICO VALE DO SAPUCAÍ LTDA
CNPJ: 01.702.122/0001-92 - I.E. 324.386.933.00-56
Av. Wagner Lemes Machado, 1100
Abade - Itajuba - MG
www.frivasa.com.br
01178997215004243102001718
Rastreabilidade: _____
Qtd. Lote: Cod. Produto: **3040**
Peso Líquido: _____
Tara Interna: _____
NÃO CONTEM GLUTEN
Registr. no Ministério da Agricultura SIF / DIPOA Sob Nr: 0048/1883 Func.: 44002/105833
FRIVASA - CARNE MINEIRA ALIMENTANDO O BRASIL

CÓPIA ELETRÔNICA

ESTE DOCUMENTO QUANDO IMPRESSO TORNA-SE CÓPIA NÃO CONTROLADA

ELABORADO POR

REVISADO POR

APROVADO POR

Willian Santos
Assistente Controle de Qualidade

Larissa Garroni
Coordenadora Controle de Qualidade

Emerson de Barros Germiniani
Diretor Comercial